

Criterion VII – Institutional Values and Best Practices

Key Indicator - 7.1 Institutional Values and Social Responsibilities

Specific facilities provided for women in terms of:

a. Safety and security

Geo tagged photographs with captions and date:



Women's Facilities: Security in Ladies Hostel



Security Office at Main Entrance Gate



Security at Main Entrance Gate

b. CommonRooms

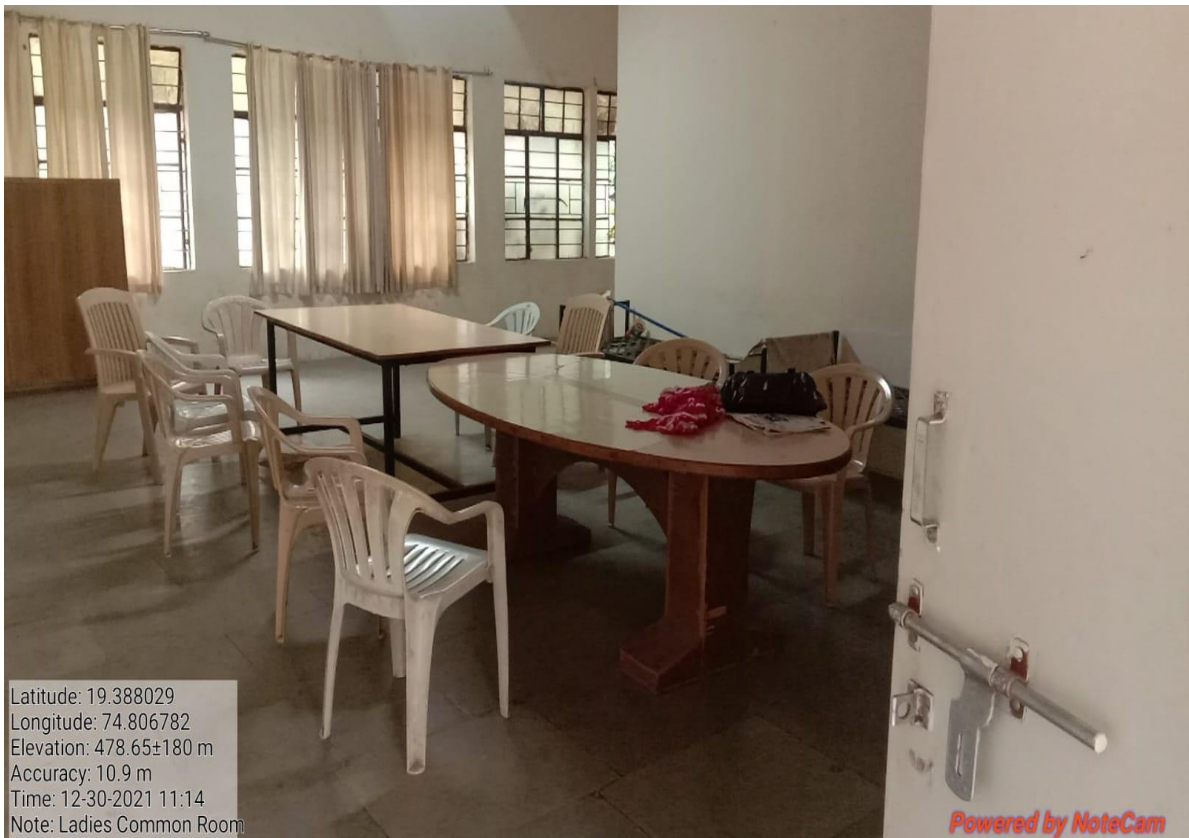

Girls Common Room



Ladies Staff Room

c. Any other relevant information

मुळा एज्युकेशन सोसायटीचे

सावित्रीबाई फुले मुलींचे वसतीगृह, सोनई

मुलींचे वसतीगृहातील ठळक नियम

- १) घरी जाण्याची लेखी परवानगी घेणे आवश्यक आहे.
- २) पालकांनी लिहून दिलेल्या नातेवाईकांना भेटण्याची परवानगी आहे. कोणत्याही मुलींने पालकांना व इतर कोणालाही परस्पर भेटू नये.
- ३) मुलींनी किंमती वस्तु व रोख रक्कम बाळगू नये. तसेच मोबाईल आपल्या जबाबदारीवर वापरावे. या बाबतची कोणतीही जबाबदारी वसतीगृहावर राहणार नाही.
- ४) मुलीला भेटण्यास येतांना पालकांनी प्रथम रजिस्टर नोंद करावी मगच मुलीला भेटावे.
- ५) वसतीगृह सोडतांना मुलींनी रुम अधिकांच्या ताब्यात देवुन मगच वसतीगृह सोडावे.
- ६) पुरुष पालकांना रुममध्ये प्रवेश दिला जाणार नाही.
- ७) मुलींनी बाहेर जातांना रुममधील ट्युब, फॅन बंद करुनच बाहेर पडावे.
- ८) पालकांनी मुलीला भेटण्यासाठी सकाळी ९ ते सायंकाळी ६ पर्यंत भेटावे त्यानंतर भेटण्याची परवानगी दिली जाणार नाही.
- ९) मुलींनी बाहेर जातांना रजिस्टरला नोंद करुन बाहेर पडावे.
- १०) घरी जातांना विद्यार्थींनी पालकांचे बोलणे अधिकांशी करुन देणे व मगच रजिस्टर मध्ये नोंद करुन बाहेर पडावे.

आदेशावरुन
व्यवस्थापक
सावित्रीबाई फुले मुलींचे वसतीगृह

Women's Facilities: Rules in Ladies Hostel

मुळा एज्युकेशन सोसायटी सोनईचे
मुलींचे वस्तीगृह
मुलींची कॉलेजला जाण्याची व येण्याची वेळ नोंद वही

अ.नं.	मुलीचे नांव	जाण्याची वेळ	कामाचे स्वरूप	जाते वेळी सही	आल्याची वेळ	आल्याची सही	वॉचमनची सही
		19-12-2021	(Sunday)				
1)	Auti Pratiksha S.	9:00	shopping	Auti	11:00	Auti	
2)	Bhand Jayashri	9:00	parLOUR	Bhand	11:00	Bhand	
3)	Butte Anjali	9:00	cafe notes	Butte	11:00	Butte	
4)	Shelke Rutija	9:30	Clg	Rutija	10:30	Rutija	
5)	Gaikwad snehal	9:30	Clg	Snehal	10:30	Snehal	
6)	Shulke swati	9:30	Clg	Shulke	11:00	Shulke	
7)	Shinde shivani	9:30	Clg	Shinde	11:30	Shinde	
8)	Chame Pallavi	9:45	Clg	Chame	11:25	Chame	
9)	Siddhi Patwa	9:45	Clg	Siddhi	11:25	Siddhi	
10)	Chame Sakshi	—	Clg	Chame	11:25	Chame	
11)	Neha Kane	—	Clg	Neha	11:25	Neha	
12)	Shraddha bhujbal	9:45	Clg	Bhujbal	11:25	Bhujbal	
13)	Punam kudrao	9:45	Clg	Punam	11:25	Punam	
14)	Latete sonai	10:00	Sonai	Latete	11:25	Latete	
15)	Bharamdhanasharda	10:00	Sonai	Bharamdhanasharda	11:25	Bharamdhanasharda	
16)	Dongre vaishnavi	10:00	Sonai	Dongre	11:25	Dongre	
17)	Skhonde Kajal	10:00	Clg	Skhonde	11:20	Skhonde	
18)	Wankar deepthi	10:00	Clg	Wankar	11:20	Wankar	
19)	Ahanwat Vaishnavi	10:00	Sonai	Ahanwat	11:00	Ahanwat	
20)	Sonawane shubhangi	10:00	Sonai	Sonawane	11:00	Sonawane	
21)	Jadhav Anjali	10:00	Sonai	Jadhav	11:45	Jadhav	
22)	Varshin Bawa	10:00	Sonai	Varshin	11:45	Varshin	
23)	Torpure Pallavi	10:00	Sonai	Torpure	12:45	Torpure	
24)	Pawar Nikita	10:00	Sonai	Pawar	12:45	Pawar	
25)	Vaishnavi Ladhe	10:00	Sonai	Vaishnavi	12:45	Vaishnavi	
26)	Toged Sakshi	10:00	Sonai	Toged	12:45	Toged	
27)	Pat diya	10:00	Sonai	Pat	12:45	Pat	
28)	Asabe shilpa	10:00	Sonai	Asabe	12:00	Asabe	
29)	Hundare simran	10:00	Sonai	Hundare	12:00	Hundare	

Women's Facilities: Entry Register in Ladies Hostel

**मुळा एज्युकेशन सोसायटी सोनईचे
मुलींचे वस्तीगृह
मुलींची कॉलेजला जाण्याची व येण्याची वेळ नोंद वही**

अ.नं.	मुलीचे नांव	जाण्याची वेळ	कामाचे स्वरूप	जाते वेळी सही	आल्याची वेळ	आल्याची सही	वॉचमनची सही
30)	Punde Guazi	10:10	Sonai	Handwritten	12:30	Handwritten	
31)	Murde Suroali	10:10	caffé	Sudi	11:40	Sudi	
32)	Tanpure Kalyani	10:10	caffé	Handwritten	11:10	Handwritten	
33)	Garbhane Dishal	10:15	Sonai	Handwritten	11:45	Handwritten	
34)	Kaerle Achal	10:15	Sonai	Handwritten	11:45	Handwritten	
35)	Harde Shrutika	10:15	Sonai	Handwritten	11:45	Handwritten	
36)	Nikam Vaishnavi	10:15	Sonai	Handwritten	11:45	Handwritten	
37)	Jhape Vaishnavi	10:15	Clg	Handwritten	12:10	Handwritten	
38)	Joshi Siddhi	10:15	Clg	Handwritten	11:50	Handwritten	
39)	Deshmukh Rutuja	10:20	Sonai	Handwritten	11:50	Handwritten	
40)	Jambhde Vidya	10:20	Sonai	Handwritten	11:50	Handwritten	
41)	Chake Ishwari	10:20	Sonai	Handwritten	11:50	Handwritten	
42)	Wankar Pallavi	10:19	Clg	Handwritten	11:30	Handwritten	
43)	Chopde Prema	10:19	Clg	Handwritten	11:30	Handwritten	
44)	Khemnar Pallavi	10:30	Sonai	Handwritten	11:50	Handwritten	
45)	Satpute Snehal	10:30	Sonai	Handwritten	11:50	Handwritten	
46)	Shinde Rutuja	10:30	Sonai	Handwritten	12:00	Handwritten	
47)	Bhosale Puja	10:30	Handwritten	Handwritten	12:00	Handwritten	
48)	Dhangar Anjali	10:30	Handwritten	Handwritten	12:00	Handwritten	
49)	Gaikwad Anushamya	10:30	Clg	Handwritten	11:30	Handwritten	
50)	Borane Pratiksha	11	Handwritten	Handwritten	11:30	Handwritten	
51)	Mahar Shubhangi	11	Handwritten	Handwritten			
52)	Ubale Sejal	11	Handwritten	Handwritten			
53)	Sanika Tambe	10:30	Sonai	Handwritten	12:10	Handwritten	
54)	Bhajat Asmita	10:30	Sonai	Handwritten	12:10	Handwritten	
55)	Dengale Vijaya	10:59	Sonai	Handwritten	12:30	Handwritten	
56)	Dengale Shital	10:44	Sonai	Handwritten	12:15	Handwritten	
57)	Smity Gagan	10:45	Sonai	Handwritten	12:15	Handwritten	
58)	Sarna Sharad	10:45	Sonai	Handwritten	12:15	Handwritten	
59)	Kothawale Roshni	10:00	Sonai	Handwritten	11:30	Handwritten	

मुळा फर्ग्युकेशन
मुलींचे

दिनांक	वेळ	मुलीचे नांव	सोबतच्या व्यक्तीची सही	मुलीची सही
24/3/21	9:55	Rane Neha P.	Self	Neha
24/3/21	10:30	Jangale Ritul	Self	Ritul
25/3/21	9:10	Kunderkar Vaishnavi	Self	Vaishnavi
26/3/21	10:54	Wajkar Pallavi	Self	Pallavi
26/3/21	11	Shinde Pooja	Self	Pooja
26/3-21	11:15	Bharde Rutvij	Self	Rutvij
26/3/21	11:45	Karte Nikita B	Self	Nikita
26/3/21	2:47	Bodakhe Asmita	Self	Asmita
26/3/21	2:07	Selot Shradha	Self	Shradha
26/3/21	2:10	Jadhav Bhakti	Self	Bhakti
26/3/21	2:10	Wajkar Shubhangi	Self	Shubhangi
26/3/21	2:45	Bhosale Shubhangi	Father	Shubhangi
26/3/21	3:30	Nayen Shivani	Grandfather	Shivani
26/3/21	4:05	Pooja Pawar	Self	Pooja
26/3/21	4:05	Matkar Mohini	Self	Matkar
26/3/21	5:26	Kate Pooja	Brother	Pooja
26-3-21	5:27	Tanpure Pallavi	Tanpure Nisha	Tanpure
26-3-21	5:27	Pawar Nikita	Tanpure Nisha	Pawar Nikita
27-3-21	7:12	गोखले वैशाली वासुदेव	Self	Vaishali
27/3/21	8:03	Thorat Snehal Dadasaheb	Self	Snehal
27/3/21	11:33	Mungse Shweta Shivaji	Acharya Mungse Brothers	Shweta
27/3/21	12:10	Wable Kranti	Father	Kranti
27/3/21	12:20	kakade Amruta	Self	Amruta
27-3-21	1:50	Bhawar Anuja vijay	Brother	Anuja
27-3-12	1:50	Nimse Pooja Balasaheb	Ganesh Nimse	Pooja
27-3-12	2:9	Lembhe Pramila Bhimraj	Lembhe Lalit	Pramila
27/3/21	2:40	Chubhe Neel Dhandiran	Akshay Chubhe	Neel
27-3-21	3:20	Tagad Sakshi Dnyanda	(Father)	Tagad
27-3-21	3:20	Lodhe Vaishnavi Vasant	(Father)	Vaishnavi
27-3-21	7:25	Pat Dnyta Pandurang	(Father)	Dnyta
27-3-21	4:50	Waghmare Purim m	(Father)	Purim

सोसायटी सोनईचे
वस्तीगृह

घेऊन आलेला दिनांक	वेळ	सोबतच्या व्यक्तीचे नाव व सही	मुलीची सही
25/3/21	7:12	31	
30/3/21	12:22	भाऊ प्रसाद शंभूराव वाघकर	Pooja
1-4-21	10:47	बाबू वसंत (PAPA)	Amrita
3-4-21	9:53	हेममता सोनार (mummy) हे ओ सोनार	Pooja
1-4-21	10:47	बाबू वसंत (KAKA)	Amrita
31/4/21	12:54	वाघकर संपतराव (PAPPA)	Shubhangi
31/3/21	11:45	Kailas Luxman Pawar	Pooja
30/3/21	9:00	Navnath Matkar	Matkar
31/3/21	1:00	Kate Mayke	Pooja
30/3/21	3:57	Tanpure Nisha Kumari	Tanpure
20-3-21	2:58	लक्ष्मी मंगेश वासुदेव	Pawar N.L
1-3-21	1:35	बाबू वसंत शंभूराव वाघकर	Vaishali
31/3/21	3:36	Wable ^{Kokila} Kranti Ramchandra K. Ryable	Kranti
31/03/2021	3:05	kakade Amruta kakasaheb	Amruta
30-3-21	1:30	Bhawar Anuja vijay (sister)	Anuja
30/3/2021	8:55	Nim Nimse Ganesh	Pooja
30-3-21	6:00	Tagad Dnyande Vitthal	Tagad
30-3-21	6:00	Lodhe Vaishnavi Vasant Janardhan	Vaishnavi
31-3-21	9:20	Babannar Jelwande	Jelwande
30-3-21	6:5	Waghmare Ajay machhindra	Ajay

Women's Facilities: Entry Register in Ladies Hostel

अभिप्राय

वर्ष: _____

कार्यालय: _____

अ.क्र.	पेट देणाऱ्या अधिकाऱ्याचे नांव	पेट देण्याची तारीख	पेट देण्याची वेळ	पेट देण्याची जागा
		18/12/2021		
1	अश्विनीबाबा बाळकृष्ण उतापान	राजगड	11:00	9767877760
1	आयशाबाई सत्यदेव भि	भुर्गुवाडी	11:56	9796742950
2	शशिकांत शशिपुत्र	भुर्गुवाडी	10:32	9075977015
	दत्तात्रेय अश्विनीबाबा उतापान	राजगड		7998128567
	मोहिनीबाई अश्विनीबाबा उतापान	राजगड		
		19/12/2021		
	दत्तात्रेय अश्विनीबाबा उतापान	राजगड	8:28	8805492409
1	शशिपुत्र शशिपुत्र मारुती	भुर्गुवाडी	9:40	9890282012
		21/12/2021		
1	शशिपुत्र शशिपुत्र मारुती	भुर्गुवाडी	12:00	
2	शशिपुत्र शशिपुत्र मारुती	भुर्गुवाडी	12:10	
3	शशिपुत्र शशिपुत्र मारुती	भुर्गुवाडी	3:00	9891812106
		22/12/2021		
1	सत्यदेव बाबा	भुर्गुवाडी	10:30	
2	शशिपुत्र शशिपुत्र मारुती	भुर्गुवाडी	11:00	9322316990
3	शशिपुत्र शशिपुत्र मारुती	भुर्गुवाडी	12:30	9720923748
4	शशिपुत्र शशिपुत्र मारुती	भुर्गुवाडी	12:45	9766788009
1	शशिपुत्र शशिपुत्र मारुती	भुर्गुवाडी	2:45	8209111424
		23/12/2021		
1	शशिपुत्र शशिपुत्र मारुती	भुर्गुवाडी	9:00	8886324947

सोसायटी सोनई बुक

तालुका: _____

जिल्हा: _____

पेट देणाऱ्या अधिकाऱ्याचा अभिप्राय	पेट देण्याची वेळ
	गाडी नंबर
अश्विनीबाबा बाळकृष्ण उतापान	लवंगवाडी
शशिपुत्र शशिपुत्र मारुती	भुर्गुवाडी
शशिपुत्र शशिपुत्र मारुती	
शशिपुत्र शशिपुत्र मारुती	
शशिपुत्र शशिपुत्र मारुती	MH-17-5255
शशिपुत्र शशिपुत्र मारुती	
शशिपुत्र शशिपुत्र मारुती	
शशिपुत्र शशिपुत्र मारुती	MH-17-03395
शशिपुत्र शशिपुत्र मारुती	MH-17-AD-9241
शशिपुत्र शशिपुत्र मारुती	
शशिपुत्र शशिपुत्र मारुती	
शशिपुत्र शशिपुत्र मारुती	MH-16-8954
शशिपुत्र शशिपुत्र मारुती	
शशिपुत्र शशिपुत्र मारुती	
शशिपुत्र शशिपुत्र मारुती	MH-20-8877
शशिपुत्र शशिपुत्र मारुती	MH-17-1284
शशिपुत्र शशिपुत्र मारुती	
शशिपुत्र शशिपुत्र मारुती	MH-12-HF-8696
शशिपुत्र शशिपुत्र मारुती	
शशिपुत्र शशिपुत्र मारुती	

Entry Register at Main Entrance Gate